



A beautiful smile

Associazione
per l'Educazione
e la Ricerca in Ortodonzia



Ortodonzia dei Casi Complessi

Trattamenti ortodontici con miniviti

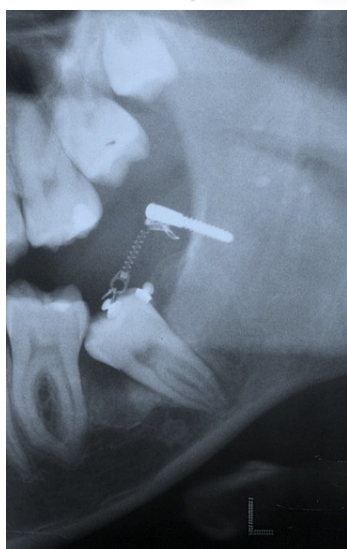

Dott. Corrado Ghidini

Dott.ssa C.A. Verna

Dott. Giulio Buccarelli

Odt. Claudio Frontali

Segreteria Organizzativa

AERO : 051249601

eventi@associazioneaero.it

Segreteria Scientifica:

Dott. Corrado Ghidini

corradoghidini@associazioneaero.it

Bologna

• 10-11 marzo 2011

Un gruppo di professionisti che dedica la propria vita alla ricerca dell'eccellenza in campo ortodontico.

Programmi di ricerca e condivisione delle proprie conoscenze.

Esportazione delle tecniche più all'avanguardia nel campo ortodontico.

Diffusione della cultura ortodontica e tutti quegli aspetti che riguardano la salute del cavo orale e l'estetica del sorriso attraverso una chiave di lettura semplice ma completa.

Nasce con questa missione A.E.R.O. Associazione per l'Educazione e la Ricerca in Ortodonzia.

Per i professionisti del mondo dell'ortodonzia, l'Associazione Culturale A.E.R.O. si pone come autorevole gruppo di ricerca aperto ai suoi Soci per promuovere la condivisione di metodi, obiettivi, risultati ed esperienze maturate nella pratica clinica.

L'attività formativa è rivolta esclusivamente ai Soci.

Si ringrazia

Programma

Giovedì 10 Marzo 2011

Dott. C. Ghidini Dott.ssa C.A. Verna

Parte Teorica

- Indicazioni e limiti d'uso delle miniviti
- Note di merceologia
- Movimenti di intrusione ed estrusione
- Ortodonzia preprotetica
- Disinclusioni e riposizionamento ortodontico
- Ancoraggio corticale con miniviti
- Utilizzo di impianti osteointegrati come ancoraggio
- Casi clinici risolti con l'utilizzo di mini viti : up righting dei settimi, trattamento delle malocclusioni di Classe III, retrazione in massa del gruppo frontale, ancoraggio nei casi estrattivi.

Venerdì 11 Marzo 2011

Dott. C. Ghidini, Dott. Giulio Buccarelli, Odt Claudio Frontali

Parte pratica

- Leve utilizzate comunemente per il riposizionamento dei canini
- Archi, sezionali e leve utilizzati nei vari casi di ancoraggio corticale
- Molle di up righting
- Archi per la retrazione in massa del gruppo frontale

Costi

Il costo totale del corso è di € 500,00 ;

La quota include:

Quota di iscrizione alla associazione AERO 2011

Diploma di partecipazione

Coffee break

Lunch

Kit di fili ortodontici da utilizzare nella parte pratica

Iscrizione e Pagamento

Per iscrizioni presso la sede AERO : inviare via fax allo 051-249601 il modulo che troverete in ultima pagina ed allegare il versamento della quota di iscrizione .

Attestato di frequenza

A tutti gli iscritti verrà rilasciato un attestato di frequenza.

Colazioni di lavoro

Verranno serviti coffee break e lunch nelle giornate di lavoro.

Sede

I corsi si terranno presso : Studio Ortodontico Novearchi, Via Irnerio 41, 40126 Bologna

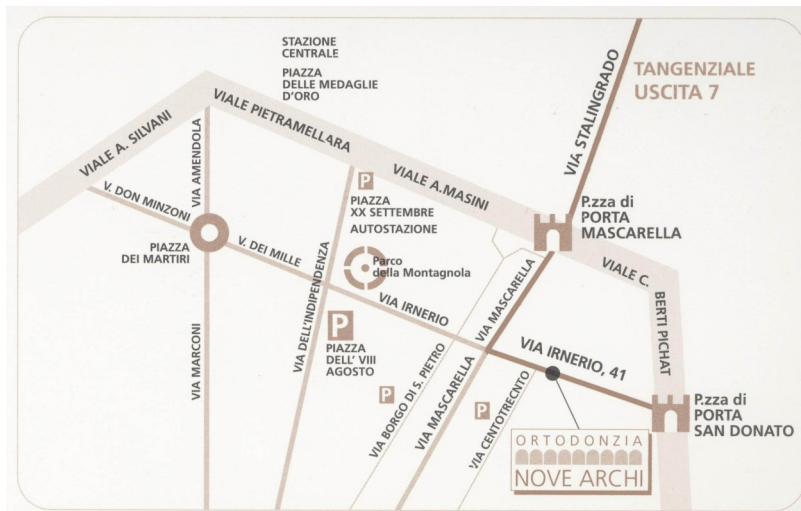

Orari

Dalle ore 9.00 alle ore 13.00 e dalle ore 14.00 alle ore 18.00.

Numero chiuso

Il corso è a numero chiuso per un massimo di partecipanti 20

Elenco del materiale per la parte pratica:

- pinza di How
- pinza di Tweed
- pinza becco di uccello
- pinza De La Rosa
- pinza a torretta per fili leggeri
- tronchese per fili leggeri

Relatori



Dott. Corrado Ghidini

Presidente di A.E.R.O. Associazione per l'Educazione e la Ricerca in Ortodonzia.

Laureato in Medicina e Chirurgia nel 1988. Allievo e collaboratore dei maestri americani R.M. Ricketts, Frank Edwards, Carl Gugino ed Ellen Grady, ne è diventato referente italiano traducendo i loro articoli, manuali e corsi. Socio di numerose Società scientifiche ortodontiche nazionali e statunitensi, per anni, ha ricoperto la carica di Segretario Culturale della Società Italiana di Bioprogressiva (SIOB).

Già istruttore nei corsi di ortodonzia organizzati dalla SIOB, è stato relatore e docente in numerosi corsi e congressi nazionali ed internazionali. Dal 2005 è direttore scientifico e docente del Master Triennale in Ortodonzia AERO.

Libero professionista, pratica in maniera esclusiva l'ortodonzia, negli studi di Castiglione delle Stiviere (MN) e Bologna. Durante i suoi venti anni di pratica ortodontica, avendo trattato con successo letteralmente migliaia di casi, ha maturato una esperienza rilevante in particolar modo nel trattamento di pazienti affetti da malformazioni facciali e problemi ortopedici facciali. Nel trattamento del paziente adulto, si è particolarmente dedicato alla preparazione dei casi ortodontico-chirurgici maxillo-facciali e all'integrazione dei trattamenti multidisciplinari per raggiungere l'optimum dell'estetica dento-facciale.



Prof. Carla Alberta Verna

Nata a Ferrara nel 1965, Carlalberta Verna si è laureata in Odontoiatria e Protesi Dentaria all'Università di Ferrara nel 1989. Ha frequentato nel 1992 lo Short-Term Postgraduate Programme in Orthodontics presso il Royal Dental College, Aarhus University, Danimarca. Lavora come ortodontista dal 1992, con particolare interesse per i pazienti adulti e affetti da anomalie craniofacciali, assieme a pazienti in crescita affetti da artrite reumatoide giovanile. Dal 1991 al 1996 ha svolto attività tutoriale presso l'insegnamento di Ortodonzia del Corso di Laurea in Odontoiatria e Protesi Dentaria di Ferrara. Dal 1993 al 1996 ha lavorato presso il reparto di Ortodonzia dell'Università di Ferrara e presso l'istituto di Anatomia dell'Università di Modena e Reggio Emilia per il conseguimento del titolo di Dottore di Ricerca in Ortognatodonzia Preventiva, ottenuto nel 1996 presso l'Università di Firenze. Ha ricevuto il premio SIDO per il miglior lavoro scientifico nel 1995, assieme al premio per il miglior poster presentato alla Società Italiana di Anatomia. Dal 1996 al 1999 ha lavorato presso il reparto di Ortodonzia della School of Dentistry, Università di Aarhus, Danimarca, ottenendo il titolo di PhD in Odontology. Durante questi studi ha ottenuto nel 1998 Premio Alice L. Jee per giovani ricercatori all' International Sun Valley Workshop on Hard Tissues, Sun Valley, Idaho, USA e nel 1999 il premio di ricerca europeo W.J.B. Houston della Società Europea di Ortodonzia come miglior giovane ricercatrice. Dal 1999 al 2002 è stata resident student presso il suddetto reparto di Ortodonzia della Università di Aarhus, per ottenere il titolo di specialista in Ortodonzia nel 2002. Nel 2000 ha ottenuto la "W.J.B. Houston scholarship" dalla Società Europea di Ortodonzia per uno studio su "Microcracks come primo stimolo al rimodellamento osseo secondario a carico ortodontico", i cui risultati hanno portato, nel 2005 al riconoscimento "Beni Solow Award" per il miglior articolo pubblicato sull' European Journal of Orthodontics nel 2004. Lo stesso ha ottenuto il premio poster al Congresso Nazionale "Collegio dei Docenti di Odontoiatria".

Dal 2002 è professore Associato presso il reparto di Ortodonzia dell'Università di Aarhus, Danimarca, e negli anni 2002, 2003 e 2004 ha effettuato attività tutoriale presso il Corso di Laurea in Odontoiatria e Protesi dentaria dell' Università di Modena e Reggio Emilia e dell' Università di Bologna . Dal 1999 a tutt'oggi è docente all' "International Short-term course in Orthodontics", che si tiene annualmente presso il reparto di Ortodonzia della School of Dentistry all'Università di Aarhus, Danimarca.

Ha partecipato come relatrice a numerosi congressi nazionali ed internazionali. Autrice di oltre 50 pubblicazioni scientifiche, la maggior parte delle quali in lingua straniera e censite dai principali cataloghi nazionali ed internazionali sul sistema di ricerca bibliografica Medline. È membro della Società Italiana di Ortodonzia, della European Orthodontic Society, della Danish Bone and Tooth Society, della Danish Association of Orthodontics, della Società Italiana di Biomeccanica e Ortodonzia segmentata e della World Federation of Orthodontists.



Dott. Giulio Buccarelli.

Laureato in Odontoiatria e Protesi dentaria nel 1999 presso l'Università di Bologna con la votazione di 110/110 con lode. Ha conseguito l'abilitazione professionale nel 1999 presso l'Università di Bologna con la votazione di 60/60. Dopo la laurea ha frequentato i seguenti corsi:

2006: Corso di perfezionamento in ortognatodonzia presso l'Università Federico II di Napoli

2003-2004: Corso teorico - pratico e clinico di ortopedia dentofacciale e ortodonzia, presso il C.I.S.C.O di Verona.

2003: "International short - term postgraduate programme in orthodontics" presso il Royal Dental College, Faculty of Health Science, University of Aarhus Denmark.

2001-2002: Corso teorico - pratico di ortognatodonzia "Tecnica Edgewise" in collaborazione con l'Università di Firenze e la Leone SpA.

- Socio Straordinario S.I.D.O. dal 2002. Socio ordinario S.I.D.O. dal 2006 - Correlatore al XIX Congresso nazionale S.I.D.O. Rimini 2005 con la comunicazione scientifica: "Il sezionale con Omega loop distalizzante nel trattamento bioproggressivo delle malocclusioni di classe II".

Correlatore al XVIII Convegno Internazionale SIDO Firenze 2006 con la comunicazione scientifica "Procedure cliniche nei casi estrattivi adulti con ancoraggio scheletrico". Svolge attività di libero professionista a Castiglione delle Stiviere (MN) presso lo studio del Dott. Corrado Ghidini e a Bologna, dedicandosi esclusivamente all'ortodonzia. Svolge attività di relatore e tutor nei corsi di ortodonzia organizzati da AERO Associazione per L'Educazione e la Ricerca in Ortodonzia dal 2004 .



Od. Claudio Frontali

Titolare del laboratorio "Normocclusion" di Bologna, Consegue la maturità professionale odontotecnica nel 1978 a Reggio Emilia. Dal 1978 al 1995 presta servizio presso il reparto di ortognatodonzia dell'Istituto per le malattie della bocca "Arturo Beretta" di Bologna, collaborando con i Primari Prof. Giorgio Maj e Prof. Sergio Bassani Dal 1990 instaura una stretta collaborazione tecnico culturale con la Leone facendo parte dei fondatori del gruppo "Leolab". Arricchisce la sua formazione professionale frequentando numerosi corsi di ortodonzia di illustri relatori italiani e stranieri, sia in Italia

che all'estero: Ha pubblicato articoli in alcune delle più conosciute riviste del settore e tenuto conferenze di carattere tecnico a livello nazionale, collaborando alla realizzazione di audiovisivi

tecnico pratici.

Dal 2001 collabora attivamente con il Dott. Alberto Bianchi, con l'equipe del Prof. Claudio Marchetti e con la Leone S.p.A. alla realizzazione del dispositivo di distrazione dento-ossea della sinfisi mandibolare, messo a punto dalla equipe di chirurgia maxillo facciale dell'Ospedale "S. Orsola" di Bologna del Prof. Claudio Marchetti. Dal 2004 è attivo collaboratore dell'associazione AERO svolgendo ruolo di principale referente tecnico in tutti i corsi di ortodonzia.

Modulo di iscrizione

(Da inviare via fax 051 249601)

A.E.R.O. Associazione per l'Educazione e la Ricerca in Ortodonzia

Corso Ortodonzia dei casi complessi 2011

BONIFICO BANCARIO intestato a:

A.E.R.O. Associazione per l'Educazione e la Ricerca in Ortodonzia

BIPER – Codice IBAN IT 55 P 05387 5757 000000 191 7370

Nome.....Cognome.....

Fattura intestata a:.....

Indirizzo fiscale.....

P. IVAC.F.....

CapCittà.....Prov.....

Telefono.....Fax.....Cell.....

E-mail.....

Iscrizione all'albo n°.....Provincia.....

Informativa ai sensi dell'art. 13 D.Lgs. 196/2003. La informiamo che i dati personali forniti nella scheda di iscrizione saranno trattati da A.E.R.O. Associazione per l'Educazione e la Ricerca in Ortodonzia con modalità cartacee e informatiche, ai soli fini dell'attività formativa e degli adempimenti di legge conseguenti. I dati sono obbligatori per la gestione dei corsi e non saranno diffusi a terzi ma utilizzati per lo svolgimento degli eventi educativi, della promozione dei prodotti editoriali specializzati, e di ogni altra attività di comunicazione finalizzata all'accrescimento delle competenze professionali e scientifiche. Ai sensi dell'art. 7 dello stesso Decreto potrà sempre esercitare i suoi diritti tra i quali l'accesso, la cancellazione, la correzione e l'opposizione al trattamento dei dati personali.

Data..... Autorizzo il trattamento.....